

Lesegeräte für KVK und neue eGK

alle Preise zzgl. 19% MwSt., Versandkosten und Verpackung

Ingenico Healthcare GmbH ORGA 6141 (stationär)

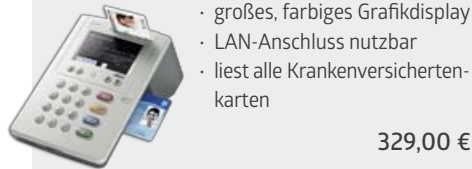

- großes, farbiges Grafikdisplay
- LAN-Anschluss nutzbar
- liest alle Krankenversichertenkarten

329,00 €

Ingenico Healthcare GmbH ORGA 920 M plus (mobil)



- einfache Bedienung
- Standarddisplay
- lange Batterielaufzeit

199,00 €

Ingenico Healthcare GmbH ORGA 930 M (mobil)



- einfache Bedienung
- großes Farbdisplay
- speichert bis zu 200 eGK und KVK

235,00 €

MKT + Terminal UGZ ST-2052 Cherry (stationär)



- optimal für Praxen ohne KV-Zulassung
- nicht zertifiziert für eGK Online Rollout

69,00 €

CCV AllCash GmbH CardStar memo 3 (mobil)



- extragroßes Grafikdisplay
- Zulassung als MobiKT Ausbaustufe 1+ (migrationsfähig auf Stufe 2)

249,00 €

CCV AllCash GmbH CardStar medic2 (stationär)



- helles s/w-Display
- Dockingfunktion für Mobilgeräte
- abgesetzte Tasten

289,00 €

Ingenico Healthcare GmbH iCT220 (EC-Cash-Terminal)



- zum Lesen der EC-Cash-/ Girocard und Kreditkarte
- große Tastatur/Display
- schnelle sichere Transaktion

14,90 €/Monat*

*bei 60 Monaten Laufzeit, Preis pro Transaktion: 0,08 € EC-Cash Gebühr 0,269% mindestens 0,0688 € pro Zahlungsgang, weitere Preise auf Anfrage

Die Gewährleistung beträgt für alle Lesegeräte 12 Monate ab Lieferung.

Weitere Lesegeräte auf Anfrage.

Systemvoraussetzungen

- Betriebssystem: mind. Windows Vista (empfohlen: Windows 7 oder neuer)
- Prozessor: mind. Single 1,5 GHz (empfohlen: DualCore 2 GHz oder besser)
- Bildschirmauflösung: mind. 1024 x 768 Pixel
- Arbeitsspeicher (RAM): mind. 1 GB (empfohlen: 2 GB oder mehr)
- Festplattenspeicher: 5 GB
- DVD-RW-Laufwerk
- Elefant auf MAC über Virtualisierungssoftware Parallels Desktop 10 für Mac

Fragen, Feedback, Bestellungen

Mo bis Do 8-18 Uhr und Fr 8-17 Uhr

Service-Hotline: 0391 / 61 07 630

Bestell-Hotline: 0391 / 61 07 632

Mail: elefant@hasomed.de

Web: www.hasomed.de

Ihr Service-Partner vor Ort

Ihren persönlichen Ansprechpartner finden Sie auf www.elefant-servicepartner.de

HASOMED
Elefant[®]

Die Praxisverwaltung

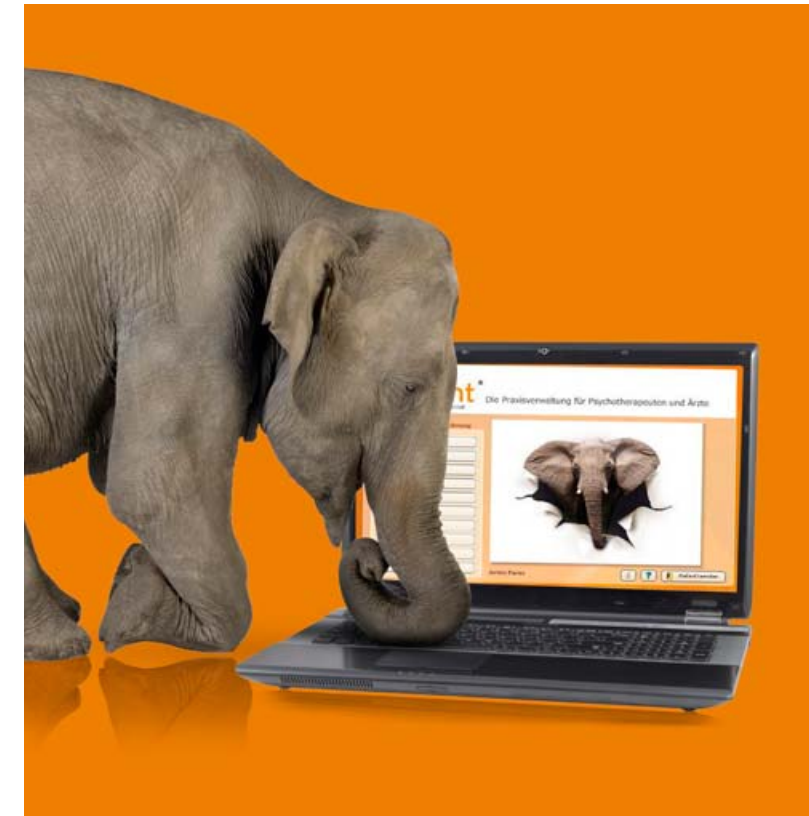

Preisliste

Software, Zubehör
und Service/ab 2016



Nur für DPtV-Mitglieder
(Nachweis erforderlich)

HASOMED[®]
HARD- UND SOFTWARE FÜR DIE MEDIZIN

Paul-Ecke-Straße 1
39114 Magdeburg

Tel.: 0391/61 07 630
Fax: 0391/ 62 30 113

elefant@hasomed.de
www.hasomed.de

Ver. 2016 -02

Software, Zubehör und Service

alle Preise zzgl. 19% MwSt. und Versandkosten

Für Praxen mit und ohne KV-Zulassung	Einmalpreis
Elefant Demo für 3 Monate für die Versionen Baby, Classic und Junior	0,00 €

Für Praxen mit KV-Zulassung	zur Zeit DPtV Rabatt		Einmalpreis	Update/Monat
	Elefant Baby Grundlizenz für die Einzelplatz-Anwendung, ausschließlich für KV-Abrechnung.	50 €	0,00 €	21,80 €
Elefant Classic Grundlizenz für die Einzelplatz-Anwendung, mit Privat- und Kassenabrechnung, inklusive allgemeiner Praxisorganisation.	299 €	0,00 €	21,80 €	
Elefant Profi Wie Elefant-Classic, jedoch Grundlizenz für die Netzwerk-Version. Der Ort der Datenbank ist frei wählbar.	299 €	0,00 €	25,80 €	

Updates: Jedes Quartal erhalten Sie ein Update mit aktuellen KBV-Daten.
Erstellung & Versand per DVD: 10,40 € pro Jahr / Server-Bereitstellung per Download: 5,20€ pro Jahr.

Für Praxen ohne KV-Zulassung	zur Zeit DPtV Rabatt		3-Jahres-Lizenz einmalig	3-Jahres-Lizenz Verlängerung
	Elefant Junior Grundlizenz für die Einzelplatz-Anwendung.	299 €	179,40 €	170,00 €
Elefant Junior-Profi Grundlizenz für die Netzwerk-Version.	349 €	209,40 €	200,00 €	

Neue Lizenz	Einmalpreis
Erstellung einer neuen Lizenz (z. B. bei Verlust oder Änderung der BSNR)	18,00 €

Zusatzmodule	Einmalpreis	Update/Monat
Security-Mode - im 1. Jahr kostenfrei (Patientendatenschutz, von der ULD Kiel zertifiziert)	0,00 €	3,00 €
Qualitätsmanagement (QEP der KBV und QMS Elefant)	0,00 €	2,00 €
KV-SafeNet (sichere Datenverbindung zur KV)	0,00 €	19,80 €
eDMP (Disease-Management-Programm)	0,00 €	8,00 €
eHKS (Hautkrebsscreening)	0,00 €	3,00 €
Labormodul (Abruf und Verwaltung von Labordaten)	200,00 €	8,00 €
Therapiepräsentationen (abhängig von der Anzahl 1-7)	35,00 bis 140,00 €	0,00 €
TestOS (psycholog. Testverfahren-Basisversion)	0,00 €	16,60 €
Schnittstelle Hogrefe Testverfahren (psycholog. Testverfahren/ Internet erforderlich)	18,00 €	Lizenzen über Hogrefe
Schnittstelle ifap Arzneimitteldatenbank Basic online	0,00 €	14,70 €
Schnittstelle ifap Arzneimitteldatenbank Premium online	0,00 €	27,90 €

Module für Selektivvertrag	Einmalpreis	Update/Monat
Grundmodul	252,10 €	0,00 €
Kassenmodul für erste Kasse	0,00 €	25,21 €
Kassenmodul für jede weitere Kasse	0,00 €	6,72 €
Gebühr für Medi-Verbund	0,00 €	16,81 €
Gebühr für ifap	0,00 €	7,90 €

Lizenz-Erweiterungen	Einmalpreis	Update/Monat
Classic um mehrere Therapeuten mit eigener BSNR je Therapeut	179,40 €	21,80 €
Classic um weitere Therapeuten ohne eigene BSNR je Therapeut 50%	0,00 €	10,90 €
Profi um mehrere Therapeuten mit eigener BSNR je Therapeut	179,40 €	25,80 €
Profi um weitere Therapeuten ohne eigene BSNR je Therapeut 50 %	0,00 €	12,90 €
für Praxismitarbeiter	0,00 €	0,00 €

Sonderleistungen unserer Service-Partner	Gebühr
Installation und Einweisung in das Programm in Ihrer Praxis	auf Anfrage
Elefant Grundkurs	120,00 € p.P.
Elefant Fortgeschrittenenkurs	150,00 € p.P.
Elefant Qualitätsmanagement QEP-Seminar (2 x 4 h)	auf Anfrage
Service-Partner Gutschein im Wert von 80 € (bei Elefant Software-Kauf)	0,00 €

Elefant Service	Gebühr
First-Level Support durch Hotline	0,00 €
Datenübernahme aus anderen Praxisverwaltungssystemen	auf Anfrage
Newsletter	0,00 €

Tipp: Als Existenzgründer oder Umsteiger von anderen Praxisverwaltungssystemen können Sie die rabattierten Rund-um-Sorglospakete nutzen. Kontaktieren Sie uns, wir beraten Sie gern.

Für Praxen mit KV-Zulassung		zur Zeit DPtV Rabatt		Einmalpreis	Update/Monat
<input type="checkbox"/>	ELEFANT-Baby	50 €	0,00 €		21,80 €
<input type="checkbox"/>	ELEFANT-Classic	299 €	0,00 €		21,80 €
<input type="checkbox"/>	ELEFANT-Profi	299 €	0,00 €		25,80 €

Quartals-Updates: Erstellung & Versand per DVD: 10,40 € pro Jahr / Server-Bereitstellung pro Download: 5,20 € pro Jahr

Für Praxen ohne KV-Zulassung		zur Zeit DPtV Rabatt		3-Jahres-Lizenz einmalig	3-Jahres-Lizenz Verlängerung
<input type="checkbox"/>	ELEFANT-Junior	299 €	179,40 €		170,00 €
<input type="checkbox"/>	ELEFANT-Junior-Profi	349 €	209,40 €		200,00 €

Zusatzmodule	Einmalpreis	Update/Monat
<input type="checkbox"/> Security-Mode	0,00 €	3,00 €
<input type="checkbox"/> Qualitätsmanagement	0,00 €	2,00 €
<input type="checkbox"/> KV-SafeNet	0,00 €	19,80 €
<input type="checkbox"/> eDMP	0,00 €	8,00 €
<input type="checkbox"/> eHKS	0,00 €	3,00 €
<input type="checkbox"/> Labormodul	200,00 €	8,00 €
<input type="checkbox"/> Therapiepräsentationen	35,00 bis 140,00 €	0,00 €
<input type="checkbox"/> TestOS	0,00 €	16,60 €
<input type="checkbox"/> Schnittstelle Hogrefe Testverfahren	18,00 €	Lizenzen über Hogrefe
<input type="checkbox"/> Schnittstelle ifap Arzneimitteldatenbank „Basic online“	0,00 €	14,70 €
<input type="checkbox"/> Schnittstelle ifap Arzneimitteldatenbank „Premium online“	0,00 €	27,90 €

Hiermit bestelle ich verbindlich die angekreuzten Artikel. (Bitte alle Felder in Druckbuchstaben ausfüllen)

Name, Vorname

Straße, H.Nr.

PLZ, Ort

BSNR / LANR

Telefon, Fax

E-Mail

Datum, Unterschrift

Stempel

Ich zahle:

per SEPA-Basislastschrift (empfohlen*)

* Hiermit ermächtige ich die HASOMED GmbH widerruflich, die von mir zu entrichtenden Zahlungen zulasten meines Kontos als SEPA-Lastschrift einzuziehen. Ich kann einem Einzug innerhalb von acht Wochen widersprechen. Die Kosten für Rücklastschriften werden mir in Rechnung gestellt.

IBAN:

DE ____ | ____ | ____

BIC ____

Kontoinhaber, falls abweichend

per Rechnung

Fax: 0391 - 62 30 113

Ingenico Healthcare GmbH
ORGA 6141 (stationär)



- großes, farbiges Grafikdisplay
- LAN-Anschluss nutzbar
- liest alle Chipkarten

329 €

Ingenico Healthcare GmbH
ORGA 920 M plus (mobil)



- einfache Bedienung
- Standarddisplay
- lange Batterielaufzeit

199 €

Ingenico Healthcare GmbH
ORGA 930 M (mobil)



- einfache Bedienung
- großes Farbdisplay
- speichert bis zu 200 eGK und KVK

235 €

MKT + Terminal
UGZ ST-2052 Cherry (stationär)



- optimal für Praxen ohne KV-Zulassung
- nicht zertifiziert für eGK Online Rollout

69 €

CCV AllCash GmbH
CardStar medic2 (stationär)



- helles s/w-Display
- Dockingfunktion für Mobilgeräte
- abgesetzte Tasten

289,00 €

CCV AllCash GmbH
CardStar memo 3 (mobil)



- extragroßes Grafikdisplay
- Zulassung als MobiKT Ausbaustufe 1+ (migrationsfähig auf Stufe 2)

249,00 €

Ingenico Healthcare GmbH
iCT220 (EC-Cash-Terminal)



- zum Lesen der EC-Cash- / Girocard & Kreditkarte
- Große Tastatur und kontrastreiches Display
- Schnelle sichere Transaktion

bei 60 Monaten Laufzeit: 14,90 €/Monat*

*Preis pro Transaktion: 0,08 €. EC-Cash Gebühr 0,26% mindestens 0,0608 € pro Zahlungsgang; weitere Preise auf Anfrage

Die Gewährleistung beträgt für alle Lesegeräte 12 Monate ab Lieferung.

Weitere Lesegeräte auf Anfrage.

Hiermit bestelle ich verbindlich die angekreuzten Artikel. (Bitte alle Felder in Druckbuchstaben ausfüllen)

Name, Vorname

Straße, H.Nr.

PLZ, Ort

BSNR / LANR

Telefon, Fax

E-Mail

Datum, Unterschrift

Stempel

Ich zahle:

per SEPA-Basislastschrift (empfohlen*)

* Hiermit ermächtige ich die HASOMED GmbH widerruflich, die von mir zu entrichtenden Zahlungen zulasten meines Kontos als SEPA-Lastschrift einzuziehen. Ich kann einem Einzug innerhalb von acht Wochen widersprechen. Die Kosten für Rücklastschriften werden mir in Rechnung gestellt.

IBAN:

DE ____ | ____ | ____

BIC _____

Kontoinhaber, falls abweichend

per Rechnung

Fax: 0391 - 62 30 113